

**Agenzia delle Entrate**  
**CATASTO FABBRICATI**  
Ufficio provinciale di  
Milano

Dichiarazione protocollo n. MI0319275 del 01/10/2019  
Comune di Bollate  
Via Madonna In Campagna  
civ. 4

Identificativi Catastali:  
Sezione: 42  
Foglio: 16  
Particella: 16  
Subalterno: 703

Compilata da:  
Dezuanni Simone  
Iscritto all'albo:  
Geometri  
Prov. Milano  
N. 8830

Scala 1: 1000  
n. 1

# QUADRO D'UNIONE

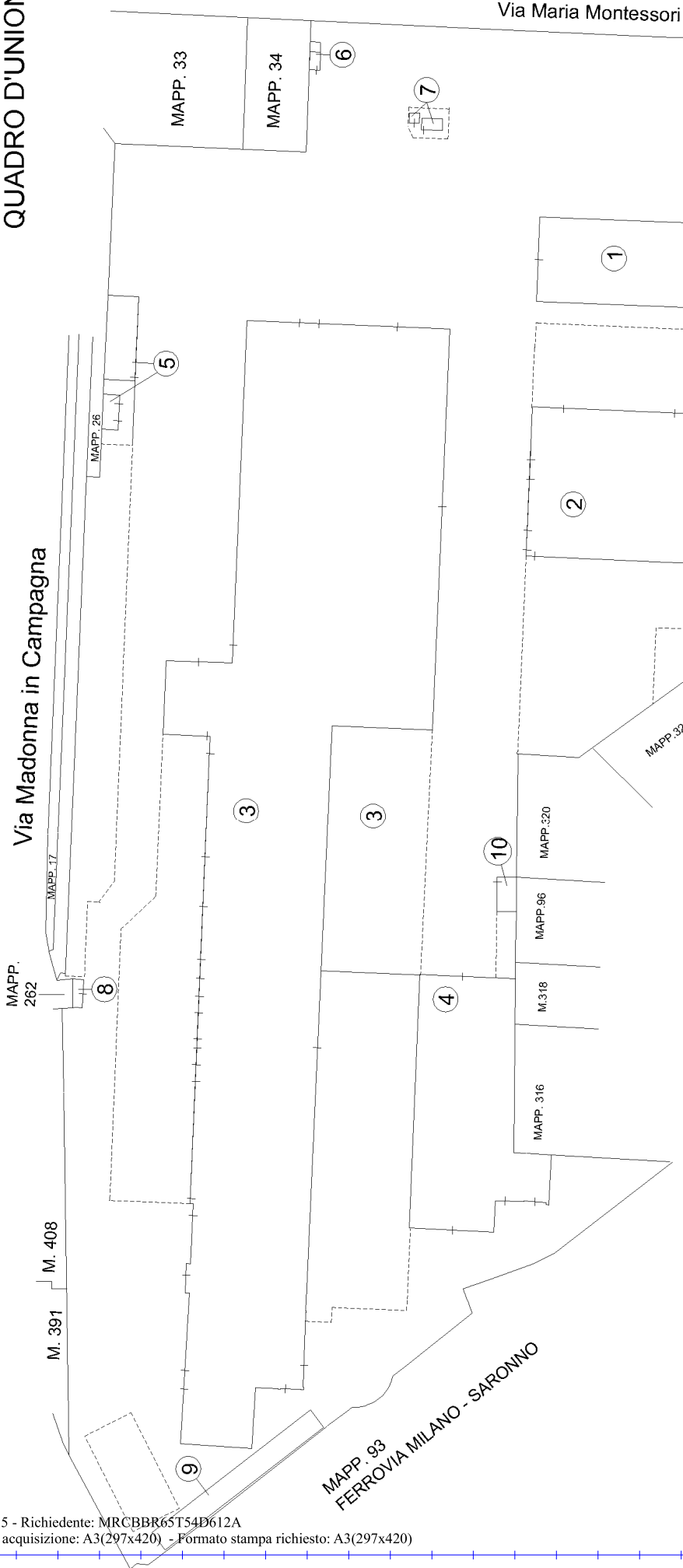

**Agenzia delle Entrate**  
**CATASTO FABBRICATI**  
 Ufficio provinciale di  
 Milano

Dichiarazione protocollo n. MI0319275 del 01/10/2019  
 Comune di Bollate  
 Via Madonna In Campagna

Identificativi Catastali:  
 Sezione:  
 Foglio: 42  
 Particella: 16  
 Subalterno: 703

Compilata da:  
 Dezanni Simone  
 Iscritto all'albo:  
 Geometri  
 Prov. Milano  
 N. 8830

Scala 1: 500  
 n. 2

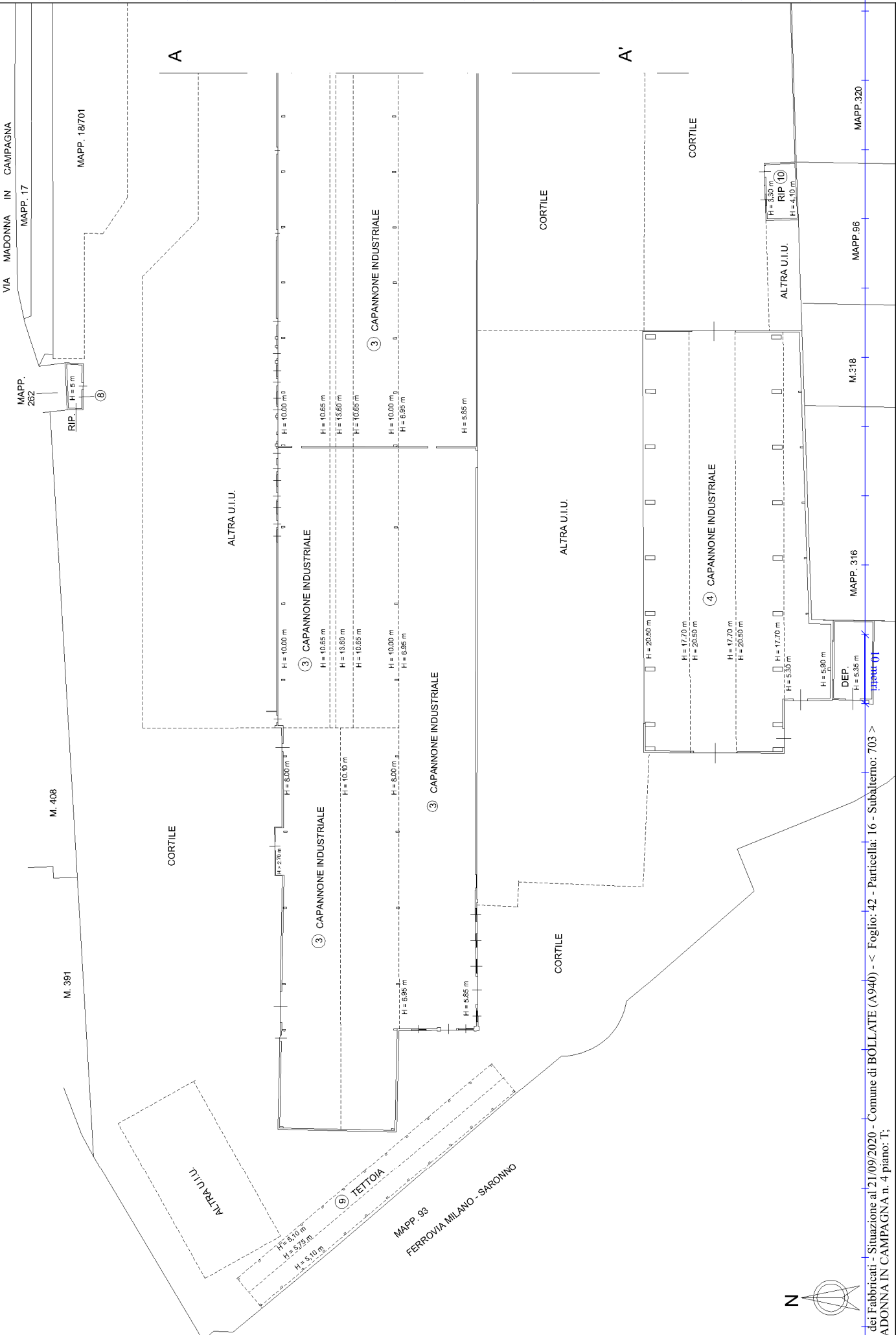

**Agenzia delle Entrate**  
**CATASTO FABBRICATI**  
 Ufficio provinciale di  
 Milano

Dichiarazione protocollo n. MI0319275 del 01/10/2019  
 Comune di Bollate  
 Via Madonna In Campagna

Identificativi Catastali:  
 Sezione:  
 Foglio: 42  
 Particella: 16  
 Subalterno: 703

Compilata da:  
 Dezuanni Simone  
 Iscritto all'albo:  
 Geometri  
 Prov. Milano  
 N. 8830

VIA MADONNA IN CAMPAGNA

MAPP. 17

Scala 1: 500

Fig. n. 3

civ. 4

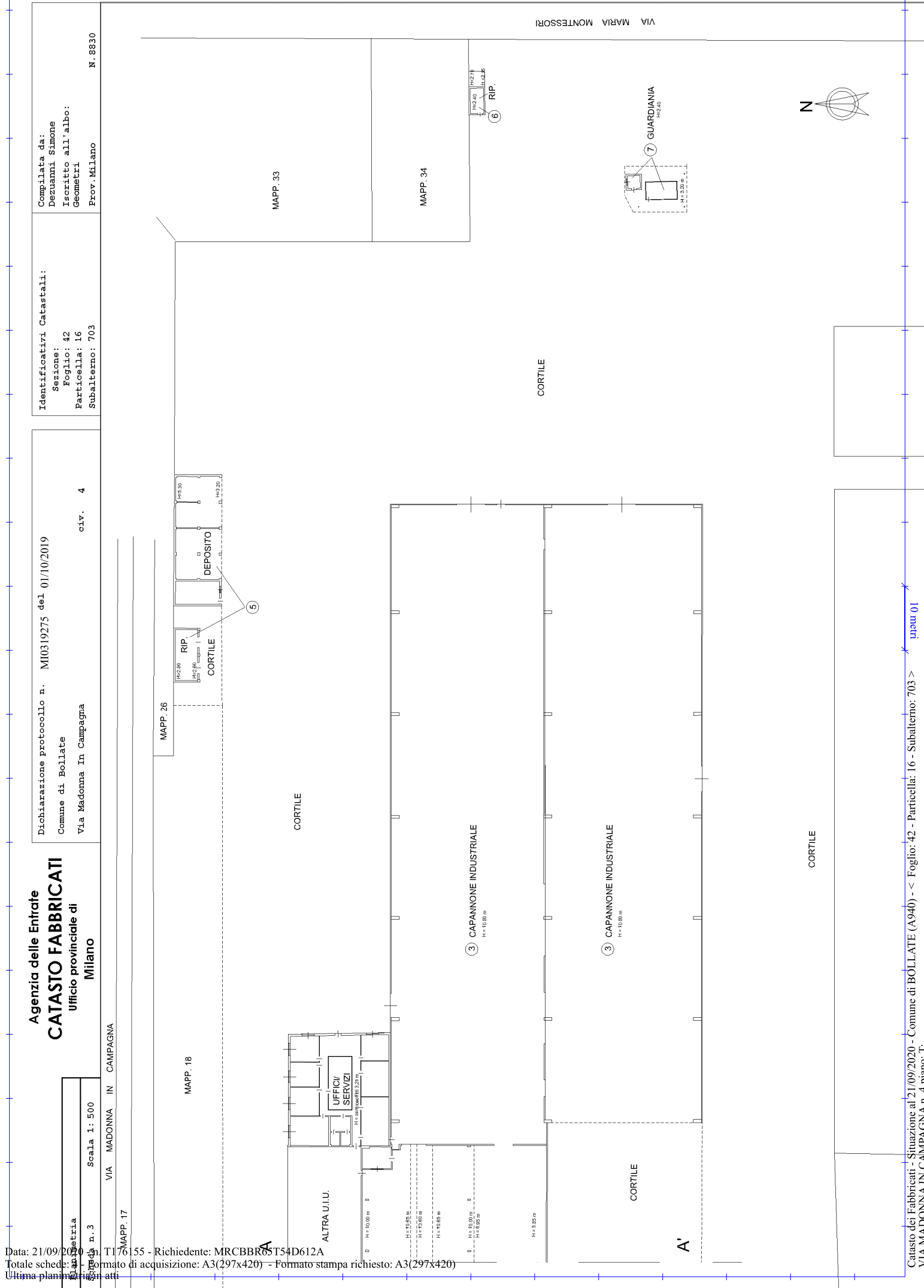

**Agenzia delle Entrate**  
**CATASTO FABBRICATI**  
Ufficio provinciale di  
Milano

Dichiarazione protocollo n. MI0319275 del 01/10/2019  
Comune di Bollate  
Via Madonna In Campagna

civ. 4

Compilata da:  
Dezmanni Simone  
Iscritto all'albo:  
Geometri  
Prov. Milano

Identificativi Catastali:  
Sezione:  
Foglio: 42  
Particella: 16  
Subalterno: 703

N. 8830

Scala 1: 500

Fig. n. 4

CORTILE

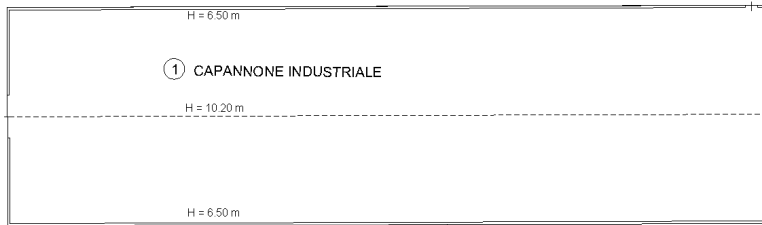

ALTRA U.I.U.

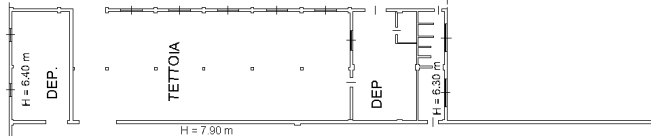

ALTRA U.I.U.



ALTRA U.I.U.

CORTILE

VIA MARIA MONTESSORI

CORTILE

MAPP 158

MAPP 322

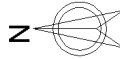



Planimetria di u.i.u. in Comune di BOLLATE via MADONNA IN CAMPAGNA civ. 4

PAG. 1/4

QUADRO D'UNIONE

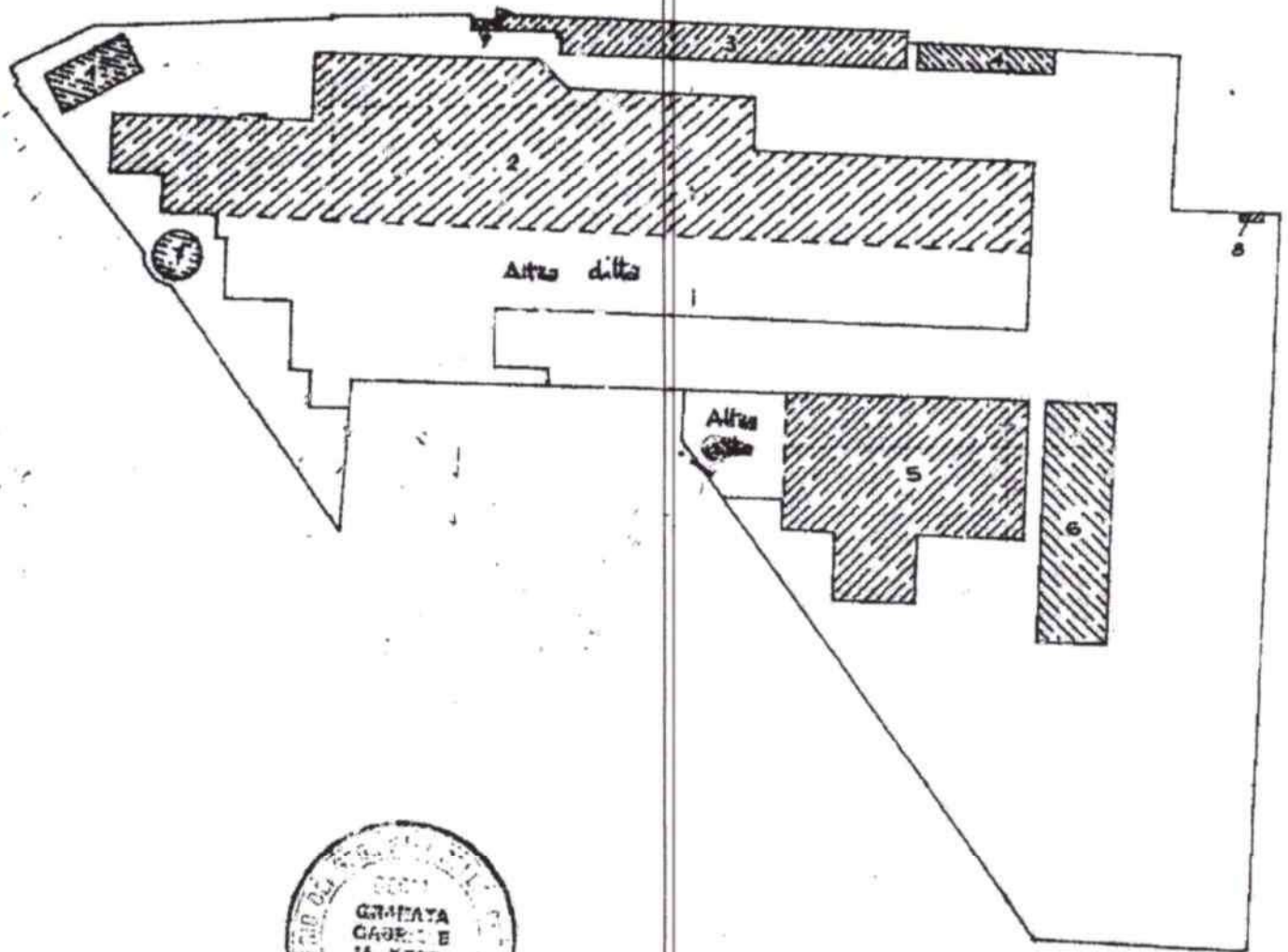

7 MAR 1999

ORIENTAMENTO



SCALA DI 1:2500

Dichiarazione di N.C.   
Denuncia di variazione

Compilata dal Gen. (Titolo, cognome e nome)

RESERVATO ALL'UFFICIO

Identificativi catastali  
F. 42  
n. 42/101 - 102/101 - 16/102 -  
18/101 - 20/101 - 35/101 -  
100/102 - 104/102 - 398

Iscritto all'albo de 100/1000  
della provincia di Milano 7535  
data 3-3-1999 Firma [Signature]

Planimetria di un'uliv. in Comune di BOLLATE via MADONNA M. CAMPAGNA CN 4

PAG. 2/4

PIANO TERRENO

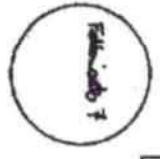
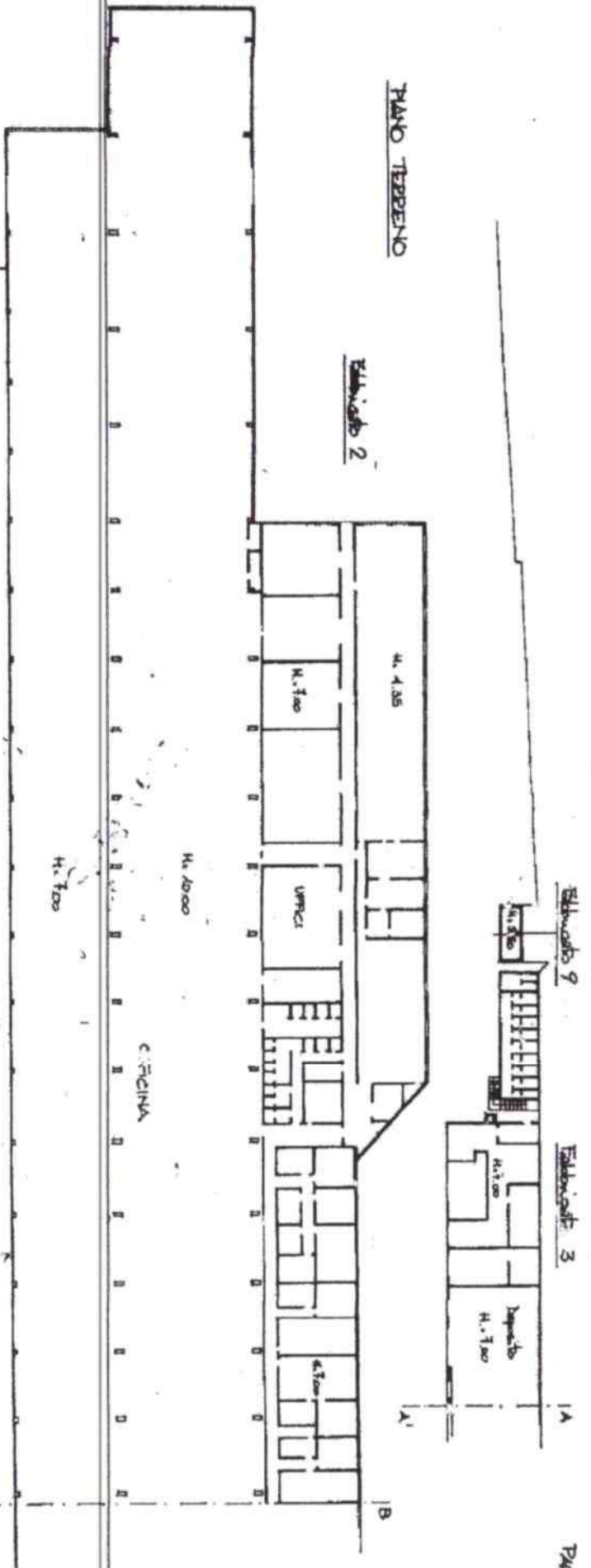

Altra ul. di proprietà di terzi.



ORIENTAMENTO

SCALA DI 1:500

Declarazione di N.C.   
 Denuncia di variazione   
 Compilata dal Tra. ut. 11/A  
 GPC

Identificatori catastali  
 F. 4/2  
 n. 12/1  
 data 2/3/1979  
 Firma C. Scavola  
 1515

RESERVATO ALL'UFFICIO

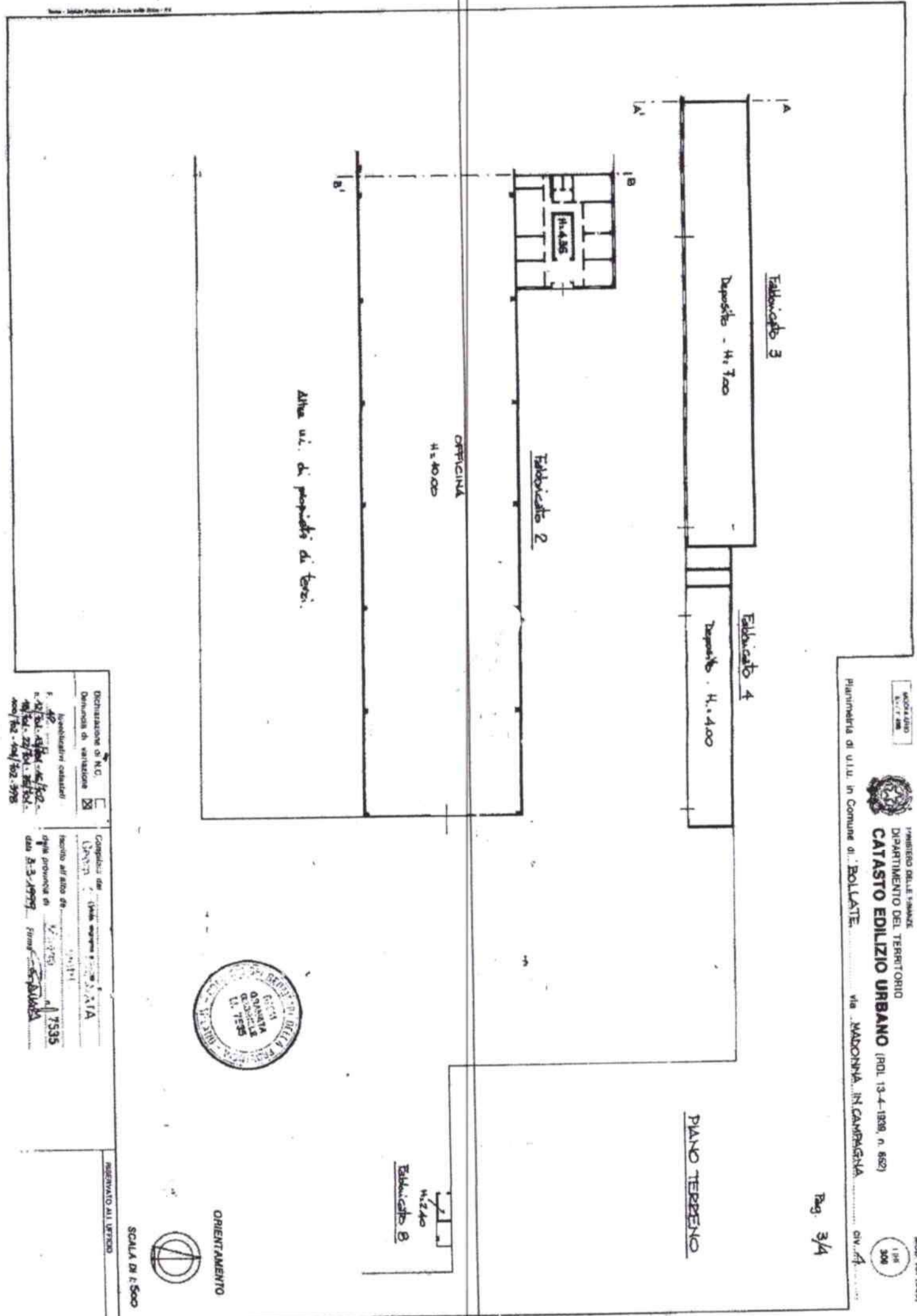

SCALA DI 1:500

RESERVATO AL UFFICIO

Dichiarazione di N.C.  
Denuncia di variazione

Invece di variazioni

F. 4/2  
R. 2/2  
M. 2/2  
A. 2/2  
S. 2/2  
C. 2/2  
D. 2/2  
E. 2/2  
F. 2/2  
G. 2/2  
H. 2/2  
I. 2/2  
L. 2/2  
M. 2/2  
N. 2/2  
O. 2/2  
P. 2/2  
Q. 2/2  
R. 2/2  
S. 2/2  
T. 2/2  
U. 2/2  
V. 2/2  
W. 2/2  
X. 2/2  
Y. 2/2  
Z. 2/2

Completata dal  
Ufficio  
il 15/11/1979  
a 7535



Planimetria di u.l.u. in Comune di BOLLATE ..... VIA MADONNA IN CAMPANA ..... div. 4

PG. 4/4

PIANO TERRENO

Edificio 5

Edificio 6

PIANO SOTTERRANEO PIANO - H. 2,50



Edificio 1

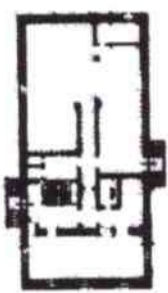

PIANO TERRENO  
H. 3,45

PIANO PRIMO  
H. 3,00



Alta u.l.u.  
di popolo di  
barr.

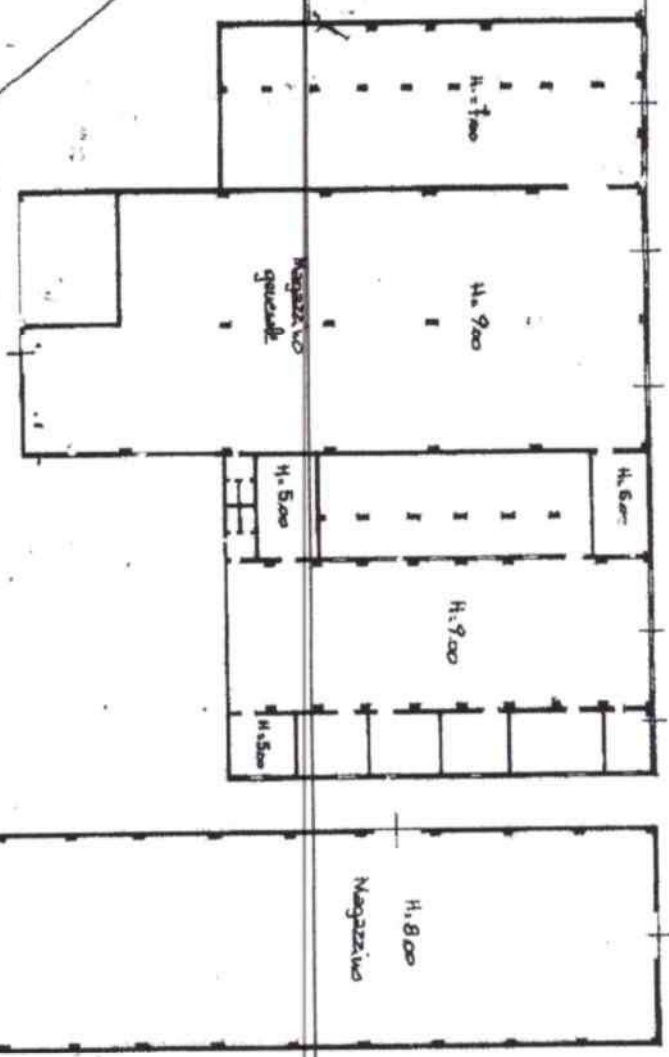

SCALA DI F. 1:500

IMBROVATO ALL'URNO

Duplicazione di N.D.   
Denuncia di variazione

Completata nel: .....  
Firma: .....  
Data: 3-3-1999

F. 4/2  
n. 10/101-10101-10102  
10103-10104-10105-10106  
10107-10108-10109-10110

Indirizzatori catastali  
della provincia di .....  
Firma: .....  
Data: 3-3-1999